COMUNE DI MONTANARO

CITTA' METROPOLITANA DI TORINO

TRASPARENZA SOCIETA' PUBBLICHE ANNO 2020
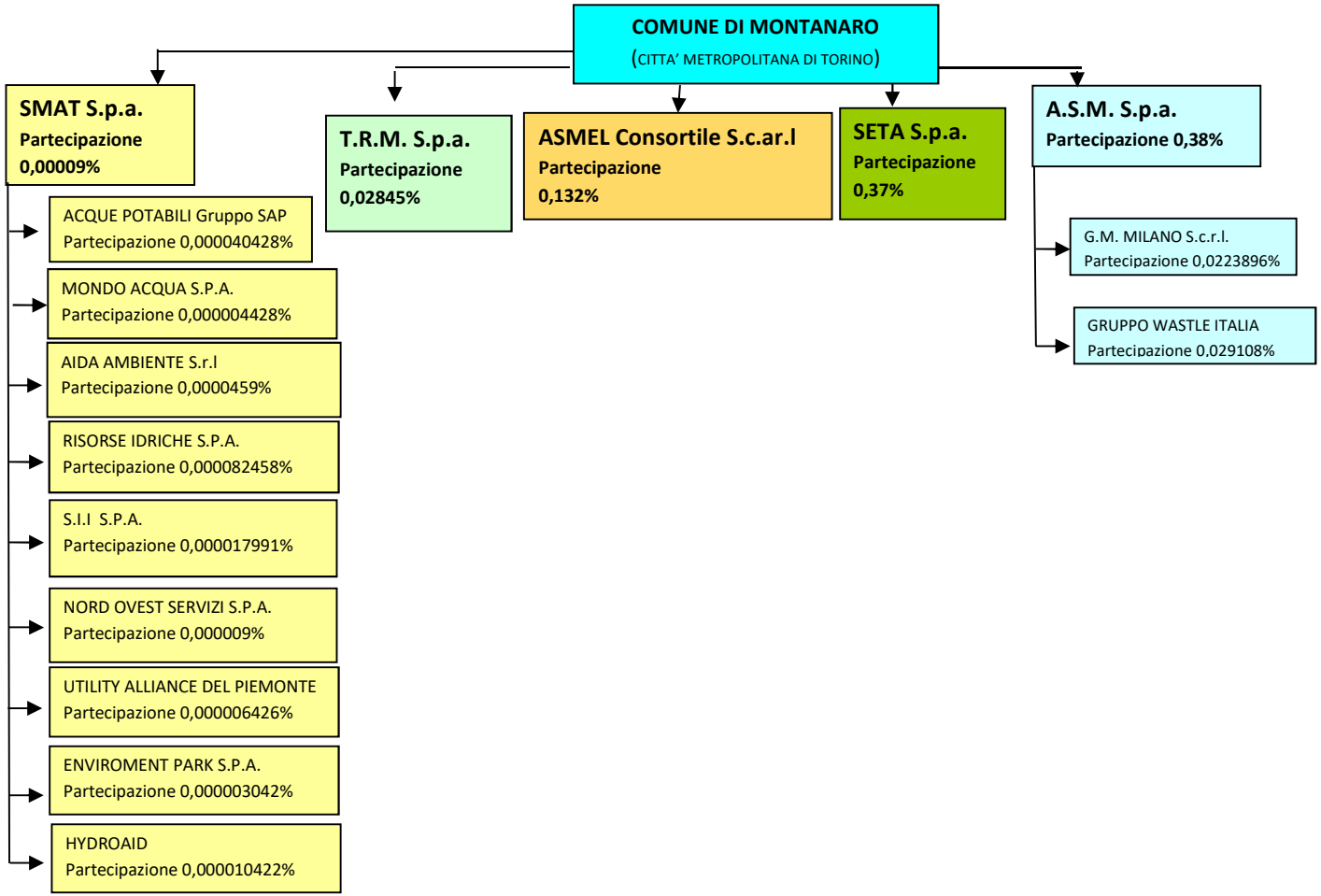
(Articolo 22, comma 1, lettera d) Decreto Legislativo 14/3/2013, n. 33)