SEZIONE A - A

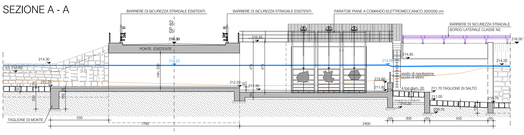
BARRIERE DI SICUREZZA STRADALE ESISTENTI
BARRIERE DI SICUREZZA STRADALE ESISTENTI
PARATOIE PIANE A COMANDO ELETTROMECCANICO 2000/200 cm
BARRIERE DI SICUREZZA STRADALE BORDO LATERALE CLASSE N2
PONTE ESISTENTE
TALUSCHI DI MONTE
TALUSCHI DI MONTE
TALUSCHI DI MON